

JA-プレス やっしろ



2022 May

5

Vol.318



- p 2 八代市役所へ畳ベンチを寄贈
- p 3 女性部総会
- p 4 令和4年度共済普及推進大会
- p 5 退職者紹介
- p 6-7 新入職員紹介
- p 10-11 役職員配置図

耕そう、大地と地域の未来。

JAやっしろ



4/7

い製品の良さをPR 八代市役所新庁舎へ畳ベンチを寄贈

JA やっしろなどで
つくる熊本県い業生産
販売振興協会はPRの一
環として、今年2月に開

庁された八代市役所へ6脚の畳ベン
チを寄贈しました。
市役所新庁舎の完成に伴い、来庁
した市民に草の香りを楽しんでも

らうとともに、新
庁舎内の憩いの場
の空間作りに役立
てもらうことが
目的です。寄贈さ
れた畳ベンチは1
階の市民交流エリ
アと2階の秘書広
報課前の2か所に
3脚ずつ設置され
ました。

山住昭二会長（J
A 組合長）は「畳に
はリラククス効果
があります。市民
の皆様は畳の香り
を楽しんで、やす
らいでほつ」と話
しました。



い草の香りを楽しむ親子

らうとともに、新
庁舎内の憩いの場
の空間作りに役立
てもらうことが
目的です。寄贈さ
れた畳ベンチは1
階の市民交流エリ
アと2階の秘書広
報課前の2か所に
3脚ずつ設置され
ました。

山住昭二会長（J
A 組合長）は「畳に
はリラククス効果
があります。市民
の皆様は畳の香り
を楽しんで、やす
らいでほつ」と話
しました。

3/24

ナザレ園へ農産物を贈る 青壮年部

JA 青壮年部の本部役員皆さん
は、各支部で用意した農産物を八代
ナザレ園へ提供されました。トマト
やブロッコリー、スナックエンドウ
などの野菜や、イチゴやデコポン、
カフェオレなどたくさん農産物が
贈られました。

毎年続けられており、贈られた農産
物は、毎食の食材として調理され、
子ども達が口にします。

この取り組みは10年以上にわたり

中村帝介部長は「地域貢献・食育
活動の一環として毎年農産物を提供
しています。若手生産者が愛情込め
て作った安心、安全な農産物を食べ
てもらいたいです」と話されました。



役員のみなさん



持ち込まれたたくさんの農産物

4月初旬

吉野梨交配作業順調
竜北果樹部会梨部



交配機を使い作業をする永田部長

梨畑が広がる氷川町吉野地区では、梨の花が満開を迎え、交配作業が順調に行われました。竜北果樹部会梨部は高品質な梨「吉野梨」を栽培するため、凡天や交配機などを使用し手作業で梨の交配作業をされます。梨の花は品種により開花の順番が異なり、出荷終盤の新高から初めに咲きだすのが特長です。

永田一成部長は「今年の花は綺麗に咲きました。交配作業から1週間後の着果具合で生育状態が分かりますが、今年は順調に生育が進むでしょう」と話されました。営農部北部総合営農センターの後藤職員は「今年には休眠期間も十分あり、花芽も充実しています。発芽前から適度な降雨と気温の上昇により、生育も順調に進んでいます。本年産も高品質な吉野梨が収穫されると期待できます」と話しました。

4/19

女性部

第26回 通常総会



新役員のみなさん

女性部は、JA本所大会議室で「第26回 通常総会」を開かれました。澤村雅代部長は「新型コロナウイルスの影響で活動が中止や延期になることも多いですが、この状況と上

手く付き合っていかなければなりません。たくさん楽しい女性部活動ができますよう、みなさんのご協力をお願いします」と挨拶されました。総会議事では、令和3年度活動報告・収支決算、令和4年度活動計画及び収支予算案が報告され、全て承認されました。

また、役員交代では全員賛成で新役員が選出されました。

- 新役員は次の通り
- 部長 澤村 雅代
 - 副部長 喜多川 容紫子
 - 副部長 高田 高子
 - 会計 奥村 英子

4/18

共済事業目標に向け早期達成を 令和4年度共済普及推進大会

共済部は、ホワイトパレスで『令和4年度共済普及推進大会』を開き、JA共済連や役員など関係者34名が出席しました。開会後共済担当の昨年度優績者3名が山住組合長から表彰を受けました。

協議では、洲崎哲尚共済部長よ



役員によるだるま開眼

り令和4年度の共済普及推進計画が説明され、その後5ブロック代表のマネージャーが重点項目の取り組み内容と推進スケジュールを発表し、情報を共有するとともに、目標達成の決意を宣言しました。

最後に、水口一広LA（西部ブロック）が「組合員に寄り添った3Q訪問活動を行い、早期達成に向けて役員一丸となり取り組みます」と決意を表明しました。

◇令和3年優績表彰者

- LA部門 嶋田杏奈
- スマサポ部門 村上美津子
- チャレンジLA部門 春木麻里



決意表明を行う水口LA

3月下旬

4年ぶりの「だるま」完成 自主目標達成

令和3年度共済事業推進にかかる自主目標を達成したとして、年度初めに開眼した「だるま」のもう片方の入瞳を、山住組合長と深川共済専門委員長が代表して行い、4年ぶりの「だるま完成」となりました。

洲崎共済部長は「昨年度は3人組の推進班にそれぞれ目標を設定し、チームで早期達成に取組んだ結果が、すばらしい実績となりました。今年度も組合員や利用者の負託に応えるべく既にスタートダッシュで推進を始められています」と話しました。



自主目標を達成し完成しただるま



1月号の広報誌
で募集した
トマト選果場
利用組合の

ロゴマークが 決まりました!

たくさんのご応募、誠にありがとうございました。

緑のトマト やつしろ JAやつしろトマト選果場利用組合 主催
コロナに負けず今年もおいしいメロンが出来ました!



5月21日± 22日± 28日± 29日±

6月4日± 5日± 11日± 12日±

中央営農センター前 10:00~14:00

中央館 〒866-0891 八代市古閑浜町3602-2

TEL 0965-39-7222

地方発送も致します。

3/31

長い間、お疲れさまでした！ 退職職員紹介

3月31日、永年に渡りJA事業に貢献された11名の職員が定年を迎えられました。これまでのご苦労に感謝すると共に、今後のご活躍とご健康・ご多幸をご祈念致します。



上段左から片山、古島、柴田、渡辺、岩崎職員
下段左から高野、西永、梶原、下山、沖田職員

一定年退職一

氏名	勤続年数	所属	役職
柴田 一浩	42	金融部	部長
梶原ヒロ子	42	監査室	課長
渡辺 明彦	35	八代ソイル	所長
古島 誠	37	農機センター	所長
沖田 亨	37	農機センター大型整備	係長
下山 孝志	38	八代ソイル	工場長(係長)
西永喜代美	27	東部総合支所金融	係長
片山 一哉	29	営農部農産・い業課	
高野 和彦	31	ばんぺいゆSS	代理
岩崎 満	35	購買部購買課	課長
森崎さとみ	17	ひかわ市場	臨時職員



森崎職員(中央)

3/7

家の光文化賞促進賞受賞 JAやつしろの教育文化活動を評価

JAやつしろは、家の光協会が主催する全国家の光大会で「家の光文化賞促進賞」を受賞しました。

この賞は、同協会が教育文化活動をJAの事業・活動のなかで総合的に取り組むべき活動として明確に位置づけチャレンジするJAの育成を目的に設置されています。

JAやつしろは、長年にわたり食農教育や福祉事業等のくらしの活動を積極的に実施しており、その実績が認められました。特に経営理念が役員間で共有され、女性大学など女性参画に向けた取り組みや、小学4年生以下の学童軟式野球大会は特徴的な取り組みとして高く評価されました。

JAやつしろは、これからの活動をもくらしの活動に積極的に取り組み、JA自己改革の地域活性化を継続的に取り組んでいます。



申し合わせを行う山住組合長

JAやつしろは、これからの活動をもくらしの活動に積極的に取り組み、JA自己改革の地域活性化を継続的に取り組んでいます。

よろしくお願ひします！

4/1

地域に愛される職員へ 令和4年度 入組式



4月1日、本所大会議室で令和4年度の入組式を開き、新たに12名の新入職員が誕生しました。

山住昭二組合長は「JAは総合事業であり、組合員さんの所得向上や地域への貢献等の目標があります。これからはJAの顔として、あいさつをしっかりとし、組合員さんの為に日々の業務に励んでください」と激励した後、一人一人に配属先が書かれた辞令を交付しました。

東部総合支所金融に配属になった村上寿美玲さんは「早く仕事に慣れ、責任感の強い職員になりたい」と抱負を語りました。



やすもと こうき
安本 広輝 麦島
配属：購買部農機センター
特技：長距離走
趣味：サッカー・陸上・音楽鑑賞

一言：仕事と陸上を両立し頑張りたいです。



しもむら ひかる
下村 光輝 植柳
配属：みなみ支所金融
趣味：音楽鑑賞・ドラマを見ること（韓国系）

一言：すごく緊張していて不安だらけです。先輩方の姿を見て早く仕事を覚えたいです。



なにわ りな
浪花 莉那 植柳
配属：竜北町支所金融
特技：中学生の時、部活動でお琴を弾いてました。

一言：不安が大きいです。先輩方の姿を見て早く仕事を覚えたいです。組合員の皆様の顔と名前を覚えたいです。



むらかみ すみれ
村上 寿美玲 千丁
配属：東部総合支所金融
特技：絵を描くこと。運動をすること。（バスケットボール）

一言：期待もありますが、不安な気持ちの方が大きいです。早く仕事に慣れ、責任感の強い人になりたいです。



牡羊座
3/21~4/19

♥全体運♥ 喜びごとが増える月です。来る者は拒まず受け入れていきましょう。買い物を楽しめます。贈り物をするのも吉
♥健康運♥ 散策を楽しんで。フットケアは丁寧に
♥幸運を呼ぶ食べ物♥ 新ゴボウ





2022年度 新入職員



ひがし こうた
東 康太 八千把
配属：営農部農産・い業課
趣味：ゴルフ・スポーツ観戦
初任給の使い道：
コストコで爆買い

一言：少しでも早く仕事を覚え、戦力になれる様、日々精神します。



うしだ ゆうか
牛田 優香 代陽
配属：竜北町支所共済
印象に残っていること：
「東高マーケット」で商品を完売できたこと

一言：不安もありますが、JA 職員の一員になりワクワクしています。



もりた けんたろう
森田 健太郎 金剛
配属：
購買部デイサービスセンター
趣味：ゴルフ・ダーツ
今の夢：
家のリフォームをすること

一言：身が引き締まる思いです。精一杯頑張ります。



うえの みさき
上野 美咲 郡築
配属：中央支所共済
今の夢：
旅行、おでかけが好きです。海外にも興味があるので行ってみたいです。

一言：期待と不安な気持ちがありますが、先輩方に教わりながら成長したいです。



さわむら みなみ
澤村 斉弥 郡築
配属：中央総合営農センター
特技：ソフトテニス
趣味：犬の散歩・漫画

一言：営農について具体的に学び、実家の農業の助けになりたいです。



つるやま あいり
鶴山 愛梨 太田郷
配属：太田郷支所金融
今の夢：料理に興味があります。習字で八段位になること

一言：作業を一つ一つ丁寧にこなし、業務内容が理解できるように精一杯頑張ります。



すいむ そういちろう
進 宗一朗 千丁
配属：
東部総合支所金融(融資)
印象に残っていること：
一人海外旅行

一言：職員・組合員さんとしっかりコミュニケーションを取りながら、頑張りたいと思います。



こやぶ あきと
小藪 明冬 植柳
配属：
中央総合営農センター南部駐在
特技：サッカー・バドミントン
今の夢：スペイン旅行

一言：徐々に仕事を覚えて、組合員の方々をサポートできる職員になりたいです。



牡牛座
4/20~5/20

♥全体運♥ 新しいことに幸運が宿ります。ちょっとした思い付きも試してみると思わぬ成果がありそう。友人と連絡を取って
♥健康運♥ 友人とたわいなしおしゃべりを。元気が復活
♥幸運を呼ぶ食べ物♥ ジャガイモ



い草 5月の管理 地温確保と間断灌水により 出芽促進を図りましょう。



○水管理

地下部や根の活力を高めるためにも、間断灌水に心がけて、新芽の出る環境をつくりましょう。
※断根した圃場では、特に間断灌水に努めましょう。

○施肥

追肥については、施肥基準を基に施肥量を検討して下さい。また、止肥は収穫30日までに施しましょう。

※遅くまで追肥を行うと、いぐさが軟弱・充実不足・ムラ染めの原因になります。

○倒伏防止網の管理

茎を垂直に立たせることにより、茎の受光体勢を良くし、茎の充実促進と元白（根白）を抑えます。網は弛まないように強く張り、茎の伸長に合わせて、こまめに網を上げましょう。

○防風ネットの設置

防風ネットには、①風による脱水症状や伸長抑制の防止。②畦畔沿いいぐさの品質低下軽減（ムラ染め防止）などの効果が期待されますので是非とも設置しましょう。

○イグサシムシガの防除

イグサシムシガの発蛾最盛期は4月12日頃（防除所発表）となりました。

次世代の発生は5月下旬頃と予想されますので、圃場をよく見回り観察し、いつでも防除が出来るよう準備を心がけ、蛾の発生を確認してから防除を行って下さい。

※畑苗床への防除も同時期に行いましょう。

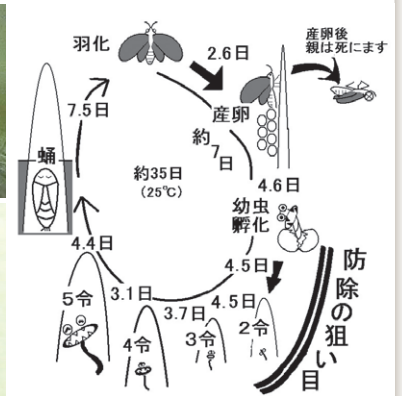

イグサシムシガの一生
(1971 福岡県農業試験場)

ポットカーネーションのお手入れ方法

～正しいお手入れで花を長くもたせましょう～

●置き場所

- 日当たりが良い所に置く（屋外の方が良く咲く）。
- 西日が当たるなど高温になる所や、朝夕に冷え込む所は避ける（10～25℃で管理する）。
- 風通しがよく、雨などが直接かからない所に置く。

●栽培ポイント

- ご家庭に届いたら（購入したら）すぐに水を与える。水は株の根本からたっぷりとする。5分以上たっても鉢皿にたまっている水は捨て、過湿にならないよう注意する。
- 底面給水タイプの鉢の場合は貯水部に水を入れる。常に水を貯水部の2/3量ためるようにする。
- 開花の終わった花は摘みとる。
- 液体肥料を1週間に1回与えるか、緩効性の化成肥料を製品の表示に従って与える。（肥料はとても重要です）

●花が終わったら

- 鉢から上の部分を半分くらいの高さで切りとる。
- 枯れてしまった枝や細い茎は取りのぞき、風通しをよくする。
- ひと回り大きな鉢に植え替える。
- 液体肥料を月1～2回与えるか、緩効性の化成肥料を月1回与える（肥料がとても重要）。

秋にもう一度
花が咲きます!

上手いくと
毎年花が咲きます

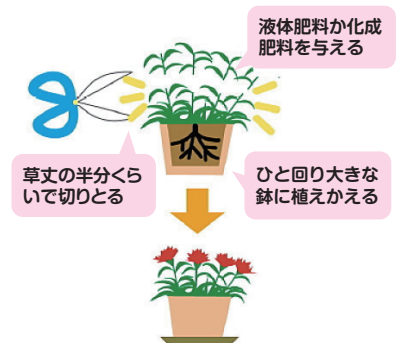
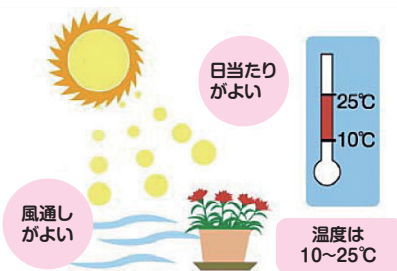

今後の管理 (トマト・ミニトマト)

○強日射への備え

5月のハウス内は日射も強まり、ハウス内の温度は上昇しています。この時期のポイントは、強日射・高温による株の消耗を防ぐこととなります。また、健全なトマト草勢を維持することが、高温期に増加する小玉・黄変果への対策となります。

☆小玉果

原因：高温と土壌の過乾燥による草勢の低下とハウス内温度の上昇による着果～収穫までの積算日数が短くなることで、肥大する日数が短くなる事が要因。

対策：総合的な管理で草勢の維持に努める。

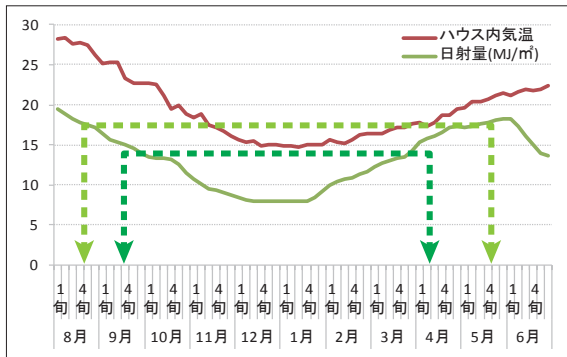

◎灌水・換気の徹底

5月の日射は、ビニール被覆以前の8月同等の強さになるので日射量に応じた灌水量を考慮する。

8～9月は露地状態であり、降雨による水分補給が行われるが、春は灌水での水分補給のみ!

また、換気の徹底を図ることでハウス内温度の上昇を防ぐことが重要であり、夜間も12℃以上が確保できる日は開放するとよいでしょう。

◎摘果・防除等の基本管理の徹底

春季は、収穫頻度・個数が増加し、摘果等が遅れることで草勢低下につながりやすい。また、草勢の低下による「葉かび病」の発生も増加するので基本管理はしっかり実施しましょう。

◎葉面積確保

トマトは葉から蒸散(水を出す)する事で根から水を吸収します。葉の面積を多くするとそれだけ吸水することが出来ます。また、蒸散する事でハウス内の湿度確保にも繋がります。具体的な葉枚数は、作業上邪魔に

ならない範囲内で最大限残したほうが良いです。また葉は、果実を覆うくらいまで残す事で黄変果の発生軽減も期待できます。

☆黄変果(日焼け果)

原因：黄変果は、赤い色素であるリコピンの生成が悪く蓄積されないことで果実が赤くならず黄色また黄緑色に変色したものです。リコピンの生合成は、12℃以下・32℃以上で影響を受けるといわれており、黄変果はハウス内の高温に加えて、栽培中の果実に春以降の強日射が直接当たる事で果実温度が上昇しリコピンの生成が阻害されることで発生します。

また、肥料成分との因果関係も示唆されており、特に果実内のカリウム含量が少ないと着色不良が発生しやすいと考えられています。

*3月以降は果実温度が32℃を大きく上回る日が多くなります。

対策：ハウス内の高温に関しては換気・遮光等の対策で温度の上昇を可能な限り抑制する。黄変果は、主に肩部での発生であり、要因の一つは直射日光による果実表面温度の上昇と考えられます。果実に強すぎる直射日光を当てないことが黄変果の発生軽減につながると考えられます。

◎遮光資材の利用

【目安】

- 常時遮光 → 30%程度の遮光
- 時間帯遮光 → 50%程度の遮光

資材	目合い	遮光率
防風ネット 黒 立体編み	4mm	30%
防風ネット 黒 立体編み	6mm	18%
防風ネット 青 立体編み	4mm	25%

◎摘心後の腋芽の処理

摘心後に発生する腋芽は栽培管理上邪魔にならない限り、放任することで果実に直接当たる日射を和らげます。また、腋芽が動くことで根の活力維持による吸水を促進させる効果もあります。

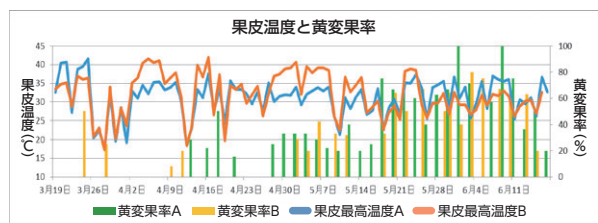

配置図

常勤役員
管理・金融・共済

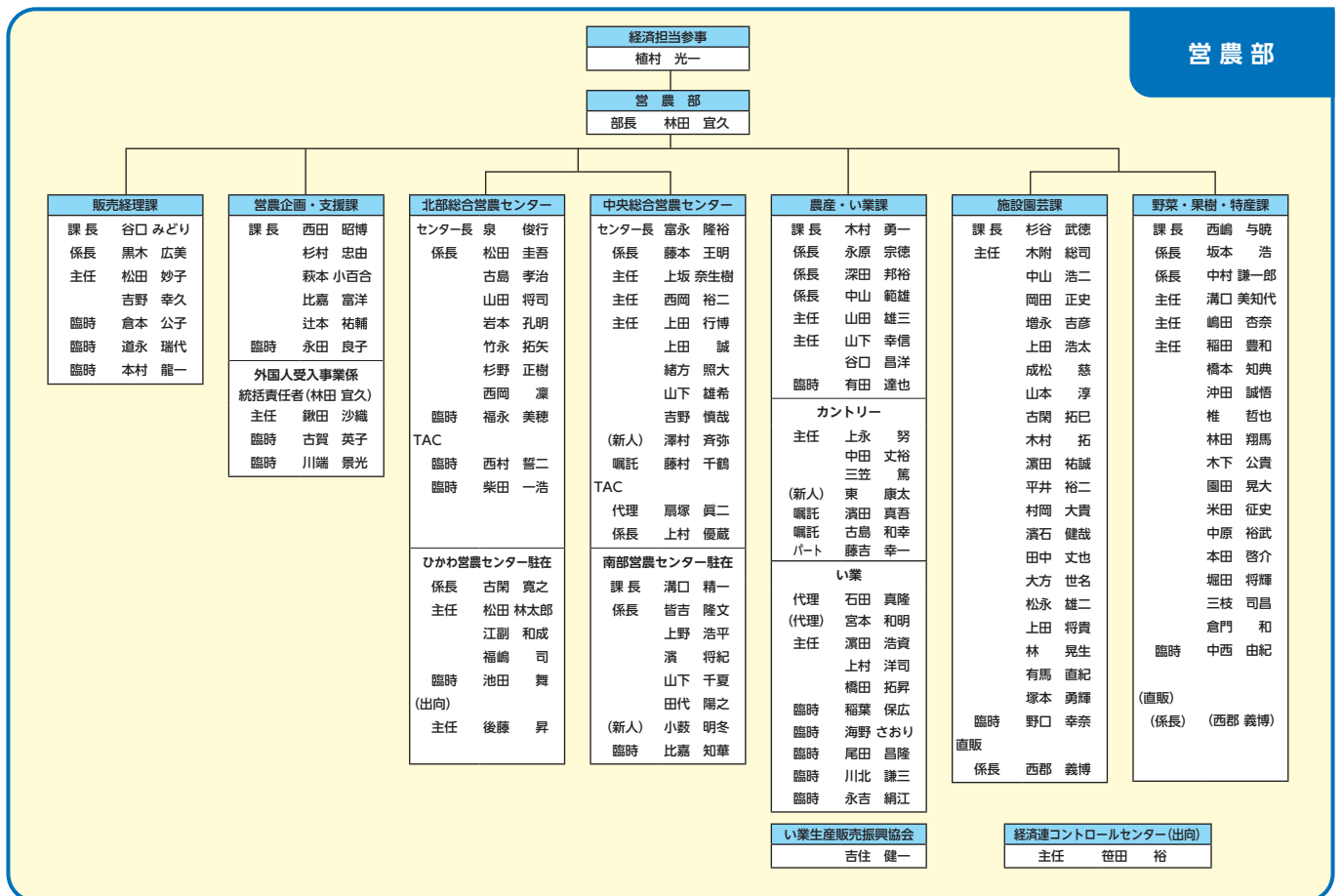
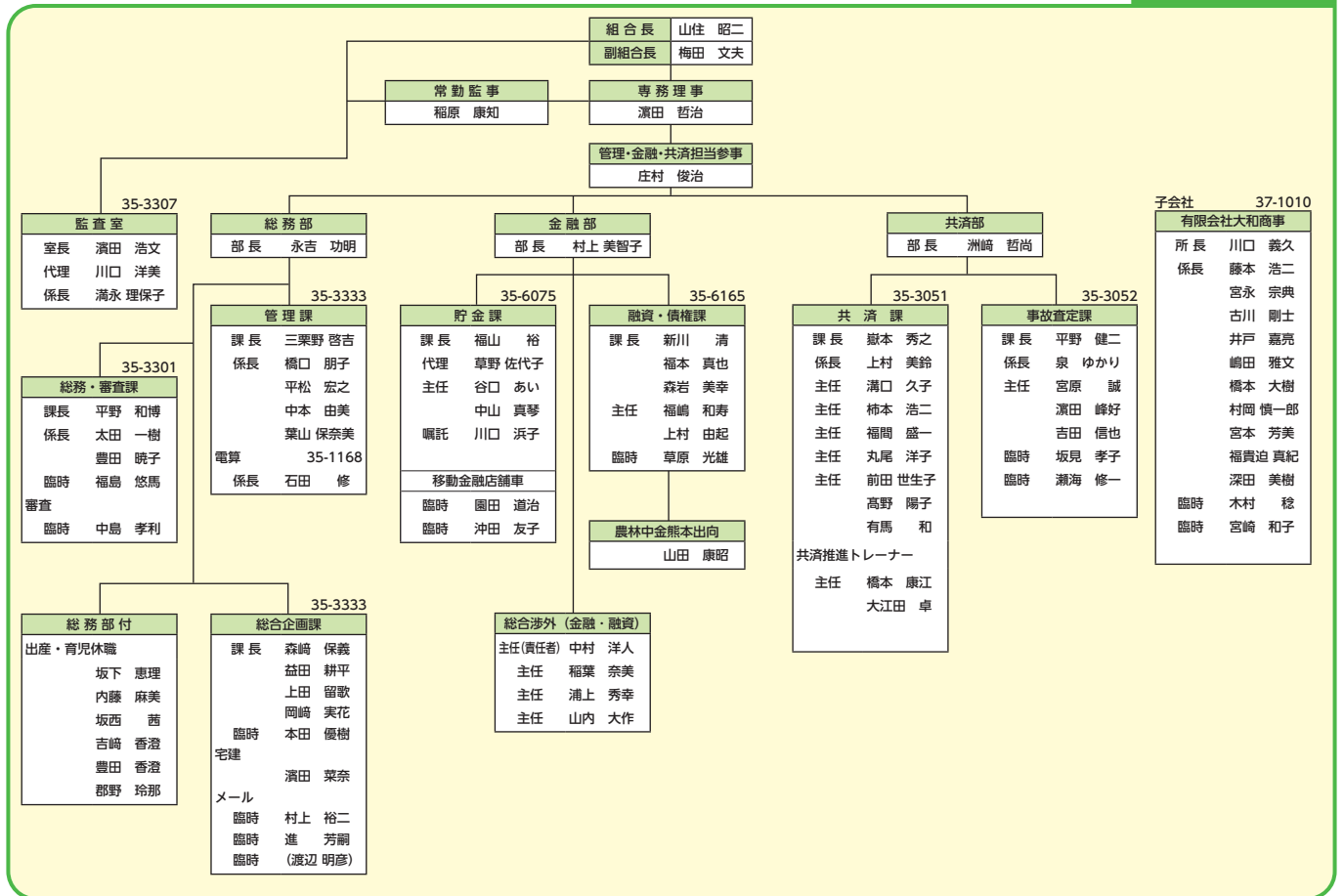

♥全体運♥ 周囲からの期待が大きく気が重くなりますが、引き受ければ大きな成果につながります。称賛の声も
♥健康運♥ 不調は放っておかず早めに病院を受診して
♥幸運を呼ぶ食べ物♥ アスパラガス



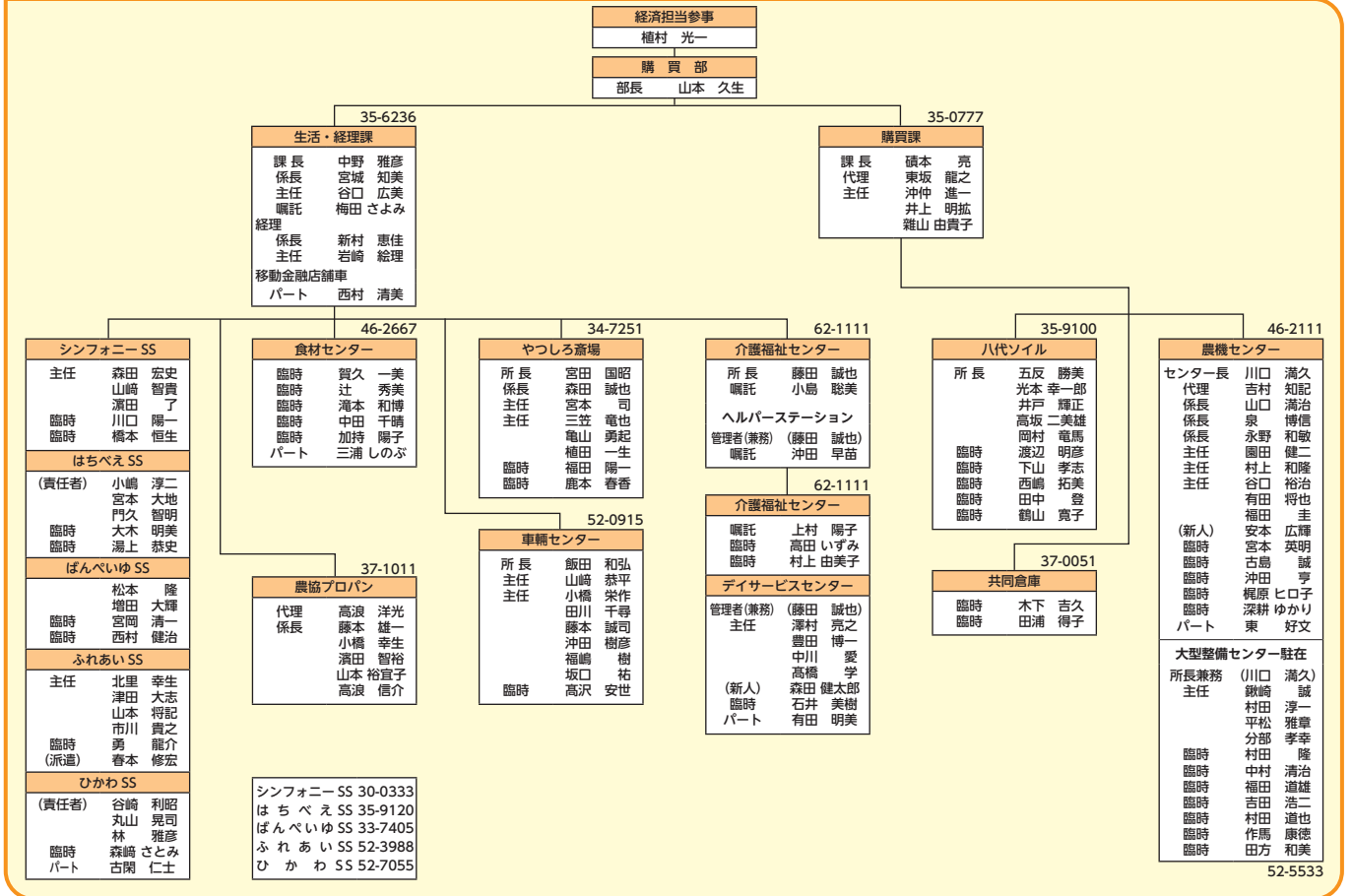

支所								
北部ブロック		ひかわブロック	南部ブロック		西部ブロック		東部ブロック	
北部総合統括支所長 谷川 隆生 52-1315 52-2100		統括支所長 俵 正敏 43-8111	南部総合統括支所長 谷岡 新一 35-3344 34-5500		西部総合統括支所長 川口 努 35-3511 35-3522		東部総合統括支所長 遠山 洋助 46-2101 46-2102	
北部総合支所	購買センター	電北町支所	南部総合支所	購買センター	西部総合支所	購買センター	東部総合支所	購買センター
金融・共済 課長 草野 誠治 金融 係長 巖本 綱代 主任 山田 弥代美 渡辺 西 臨時 清田 くるみ	センター長 中西 浩之 代理 野村 信博 野村 将一 藤岡 来未 生活指導 岩田 歩弓 北部SS 友田 史子	金融・共済 課長 道永 昌扶 金融 係長 坂田 百合子 主任 那須 文子 (新人) 浪花 莉那 臨時 岩井 綾子	金融・共済 課長 山本 喜久代 金融 塩谷 友香 中林 健太郎 嘱託 上村 由美 臨時 西永 喜代美	センター長 宮川 衛 主任 石山 豊一 山本 佑一郎 木村 大輔 作田 正大 浦田 雅美 杉本 梨穂 臨時 横山 進	金融・共済 課長 高橋 紀代美 金融 係長 宮川 美佐 主任 作田 彩 伊藤 悠夏 臨時 松岡 洋子	センター長 小林 徹 代理 高濱 宏吉 係長 中川 栄子 佐々木 勉 今里 剛 田浦 裕貴 松本 泰季 志水 虎夏 沖田 陽菜	金融・共済 課長 中村 寿宏 金融 主任 増田 直美 岡崎 彩華 (新人) 村上 寿美玲 臨時 刈川 貴代	センター長 永吉 真由美 主任 上野 友美子 徳田 幸治 坂田 一将 生活指導 豊田 豊子
金融(融資) 主任 西郡 てる 主任 上村 弥生 池田 将臣	(東陽出張所) 渡辺 大士 嘱託 岩崎 しのぶ 臨時 岡崎 健治	金融(融資) 係長 鬼塚 弘子 係長 入江 茂 主任 松村 美佐子 主任 前田 美由紀 満田 祐造 (新人) 牛田 優香	金融(融資) 主任 深耕 高志 主任 松永 浩路	生活指導 主任 豊田 智子	金融(融資) 主任 塚田 功一 堀口 博亮	生活指導 嶋崎 香菜絵	金融(融資) 主任 沖仲 祐太 (新人) 進 宗一郎	
共済 係長 吉本 政博 永田 千裕 嶋田 桜子 嘱託 竹本 貴子 臨時 坂本 久美	SS 中川 継幸 臨時 岩本 みどり 52-8200 緑のシンフォニー北部店 店長 田淵 義清 主任 堀江 哲也 本田 紀彦 岩永 卓也 嘱託 本田 久美子 臨時 吉田 好博	推進渉外(LA) 係長 作田 英一郎 野田 千春 瀧田 一秀	共済 福本 稔 山本 ゆかり 松寺 真吾 澤村 麻美 鶴山 菜々	33-2865 支所長 井本 和浩 金融 係長 米本 美和子 山口 和希 (新人) 下村 光輝 金融・共済 主任 森内 恵	共済 主任 河添 里美 主任 東家 孝至 池田 聖美 吉野田 小雪	西部SS 主任 谷崎 栄治 臨時 高野 和彦 臨時 高崎 美恵	共済 係長 中川 淳子 川瀬 聖智 臨時 村上 美津子	35-5178 太田郷支所 支所長 川野 千賀子 金融 平松 沙耶佳 (新人) 鶴山 愛梨 嘱託 川口 恵美子
推進渉外(LA) 係長 澤村 由利子 主任 谷口 由美 瀬崎 寛大 河原 秀治 植村 宏之 春木 麻里	67-2009 よりそいプラザ泉 (責任者) 徳永 正則 嘱託 吉田 由美	43-8112 購買センター センター長 野村 良二 係長 関本 和裕 主任 林 貴洋 前田 裕太郎 春田 聖州 古森 柚稀 臨時 清田 謙二 臨時 青木 恵美	推進渉外(LA) 係長 岩村 理佳 係長 作田 ひろみ 主任 森内 明 内藤 さやか 瀧本 哲平 豊田 貴大	45-8121 よりそいプラザ坂本 (責任者) 中山 優治 木山 淳子	推進渉外(LA) 係長 村上 理砂 主任 磯本 留美 主任 水口 一広 主任 敷石 裕子 小淵 由華	33-5147 中央支所 支所長 早川 智浩 金融 吉川 久美子 中川 小雪 嘱託 村上 雄子	推進渉外(LA) 森下 美幸 櫻田 光笑 山本 留衣 岩田 旭由	金融(融資) 主任 渡本 尚平 共済 主任 谷口 真也 山田 さおり

乙女座 8/23~9/22

♥全体運♥ なかなか前に進めずいら立ちもありそうですが運勢は良好。ポジティブシンキングが問題解決の鍵。諦めないで

♥健康運♥ ついっっかりする傾向が。プレーキを点検

♥幸運を呼ぶ食べ物♥ チンゲンサイ

今年度も農業用廃プラ回収を行います。

回収日により、回収種類が異なります。必ず確認の上、持ち込みをお願いします。

回収種類以外の持ち込み、金具等が混在している場合は引受ができませんのでご注意ください。

※野焼・投棄は法律で禁止されています。回収地区を確認の上、適正に処理をお願いします。

令和4年度 農業用廃プラ回収予定表（5・6月）

回収日		回収地区	回収場所	回収種類	時間
5月25日	水	西部・東部地区	北部総合支所	①・②	7:00～11:30
5月26日	木	北部・南部地区	北部総合支所	①・②	7:00～11:30
6月 7日	火	氷川町 (竜北・宮原地区)	竜北町民G 東部CE駐車場	①・②	7:00～11:30
6月 9日	木	東陽・泉地区	東陽生姜選果場	①・②	7:00～11:30
6月22日	水	北部・竜北・東部地区	北部総合支所	③	7:00～11:30

※計量器の設計上どうしても車輛に制限がありますので、ご了承お願い申し上げます。

2tロング車程度まで（タイヤ：左右幅2.1m 前後幅3.6m 車体重量を含め5tまで）

尚、今年度は終了時間が11:30までとなっておりますのでご注意ください。

ご不明な点がございましたら、購買部 購買課 35-0777 までご連絡下さい。

回収料金 (1kg当り)	① 農ビ	30円 (税込)
	② 農ポリ、マルチ、灌水チューブ、肥料袋	35.5円 (税込)
	③ 雑ポリ類	57.5円 (税込)

農家の皆様へ

全国共通 地域特認

～ 令和4年度 環境保全型農業 直接支払交付金のお知らせ ～

この交付金は、地球温暖化防止や生物多様性保全に効果の高い営農活動に対して支援を行います。

対象者

農業者の組織する団体

※ 2名以上で構成されている農業者の団体

支援の対象となる農業者の要件

- ・販売することを目的に生産を行っていること
- ・みどりのチェックシートによる持続可能な農業生産を実施していること（令和4年度より変更）

対象農地

八代市内の農業振興地域内の農地

支援の内容

化学肥料・化学合成農薬の5割低減の取組とセットで取り組む、右表の営農活動を支援します。

なお、予算の範囲内で交付金を交付するため、**申請額が予算を上回った場合は、交付金が減額されることがあります。**

申請希望の場合は、令和4年5月末までに、**八代市農業振興課（33-8751）**へ、ご連絡ください。

緑肥の作付け (6,000円/10a)	有機農業 (12,000円/10a) ※一部は3,000円/10a ※2,000円/10a 取組加算あり	堆肥の施用 (4,400円/10a)
リビングマルチ (5,400円/10a) ※一部は3,200円/10a	草生栽培 (5,000円/10a)	不耕起播種 (3,000円/10a)
長期中干し (800円/10a)	秋耕 (800円/10a)	
夏期の湛水管理 (8,000円/10a)	冬期湛水管理 畔補強・有機肥料 (8,000円/10a)	冬期湛水管理 有機肥料 (7,000円/10a)
冬期湛水管理 畔補強 (5,000円/10a)	冬期湛水管理 (4,000円/10a)	IPMの実践 (4,000円/10a)



天秤座
9/23～10/23

♥全体運♥ 上昇運。最初はスローペースで徐々にスピードアップしていくのが良い動き方。予定は詰め込まず余裕を持たせて
♥健康運♥ 神経質になり過ぎないように。ゆっくり深呼吸
♥幸運を呼ぶ食べ物♥ 春キャベツ

24時間ご利用可能！
お得で快適な洗濯生活始めませんか？

JAコインランドリー 坂本店



6月初旬オープン

布団も洗える

大型洗濯機完備！

(28K) …… **800円**

靴も洗える

靴専用洗濯機も設置！

1回…… **200円**

★大型乾燥機 (30K・1台) …… **10分 100円**
★2段式乾燥機 (17K・2台) …… **13分 100円**

JAコインランドリー
坂本店

八代市坂本町田上 1380
(旧JAやつしろ坂本支所 跡)



※お問い合わせはこちらまで※

(有)大和商事 ☎0965-37-1010
農協プロパン ☎0965-37-1011
八代市新開町3-80

JAやつしろ 信用手数料(新設・変更)のお知らせ

硬貨入金手数料

2022年5月2日から下記の通り、窓口を持ち込まれる硬貨の枚数に応じ、手数料がかかりますのでご案内いたします。

硬貨持込枚数	手数料金額
1～100枚	無料
101～500枚	330円
501～1,000枚	660円
1,001枚～	1,100円
以降1,000枚ごとに	550円追加

- ※1 ご入金やお振込み、税金納付などのお取引に際し、硬貨の取扱い枚数に応じた手数料をいただきます。
- ※2 硬貨計数後にご入金・お振込みを取り止める場合も手数料をいただきます。
- ※3 手数料はご入金またはお振込みする硬貨とは別にご用意ください。

※4 同一日に複数回でご依頼される場合は、合計の硬貨枚数に応じた手数料となります。

※5 寄付金・募金・義援金口座へご入金・お振込みは上記手数料の対象外となります。

窓口両替手数料

2022年5月2日から窓口両替手数料が改正されますのでご案内いたします。

※払戻時および複数回の払戻時において金額指定の場合も同様の手数料が必要となります。

現行	
両替手数料	1～100枚 無料
	101～300枚 110円
	301～500枚 330円
	501～1,000枚 550円
	1,001枚以上 1,100円



変更後	
両替手数料	1～100枚 無料
	101～500枚 330円
	501～1,000枚 660円
	1,001枚～ 1,100円
	以降1,000枚ごとに 550円追加



蠍座
10/24～11/22

- ♥全体運♥ 味方の多いときです。1人で抱え込まずに相談を。良い知恵を貸してもらえます。特に年下の人の話はよく聞いて
- ♥健康運♥ 運動量を増やして。筋力アップに最適
- ♥幸運を呼ぶ食べ物♥ ピワ



6/19
10:00-18:00

ブライダルフェア
【組数限定☆最大10大特典付】
＼贅沢コース料理ペア3万円／
ご試食&見学&相談
会場見学&お衣裳試着

2022年
12月末まで限定 100名 **226万円**
時期未定・人数未定もお気軽に！

**週末限定
贅沢コース試食会**

個別対応 チャペル見学
会場見学 × 衣裳試着
10:00 ~ /13:00 ~ /16:00 ~ (予約制)

いよいよ結婚式の準備スタート
ご家族そろってご参加ください！
会場見学・お料理試食・挙式会場
見学・お衣裳試着・見積もり相談
お気軽にご相談ください ご結納やお食事会のお手伝いもお任せ！

フェア特典
初ご来館・お申込み限定お料理10%OFF+お衣裳特典♪



=JA 組合員様限定= ご来館特典
【6月1軒目にご来館の方】

レストランお食事チケット **5千円贈呈!**
LUSHのバスボム
プレゼント!

=少人数結婚式=
20名 57万円
ご家族だけとの挙式や
少人数での結婚式を
ご検討の方へ

2022年11月末まで
お得なオータムプラン
80名 196万円
親族と親しい方々と結婚式
安心な時期にお得に♪

ビアレストラン 5.3 TUE → 10.31 MON
17:30-22:00 (LO;21:30)

Instagram @whitepalace_official をチェック!
おススメ料理や曜日限定イベントなどHOTなニュースを配信中!

土曜・日曜限定 **1 ファミリーデー** 火曜女性限定 **2 レディースデー**

次回使える **10%OFF券**
次回ご来店の際にお会計総額から10%OFFで
ご利用いただけるスペシャルチケット
プレゼント! ※ご家族ご来店の方限定

お子さまドリンク無料 (中学生以下)

アルコール 飲み放題 1,000円(税込)
ソフトドリンク 飲み放題 500円(税込)

㈱出雲総業グループ **ホワイトパルス** お問合せ・ご予約は (10:00 ~ 18:00)
TEL(0965)35-0005 八代市松江町290-1 LINE 公式アカウント

熊本在住限定・独身男女の出会いをサポート

熊本県民メイト **ご好評につき 2022年5月末まで延長♪
ご入会キャンペーン**

熊本県民メイトでは「熊本在住・熊本出身」の方で
結婚をまじめにお考えの方の会員様を募集しています
詳しくはホームページ、お気軽にお問合せ下さい。

八代での相談会もお気軽に 親御様相談会も開催

**新規ご入会 50名様限定
入会事務手数料
20,000円→無料!**
男性：入会金 65,000円
初回費 15,000円 + 10,000円 / 月 × 14回
女性：入会金 65,000円 月会費無料
[mail]info@kumamin-mate.com [HP]http://www.kumamin-mate.com

熊本県民メイト 熊本市中央区水道町7-1 シティ16ビル 3階
tel. (096) 288-5858



シロアリって
何がどう恐いの？

シロアリってどんな生き物？





イエシロアリ

建物に甚大な被害をもたらします。九州や太平洋岸に沿った温暖な地域に生息していますが、最近では、生息地域が北上する傾向にあります。

イエシロアリの羽アリ

6月～7月夕方、群飛！
海岸に近い所に多く生息
アジサイの咲くころを中心に群飛
夕刻が基本（光に向かって群飛）
全体が薄褐色（黄白色にも見える）

-  ヤマトシロアリの生息地域
-  イエシロアリ・ヤマトシロアリの生息地域

ヤマトシロアリの羽アリ

春から初夏にかけてシロアリの一部が新しい巣を作るために羽アリとなって飛び立ちます。



ヤマトシロアリ

北海道の名寄市を北限とする日本全土に広く生息しています。土の中を移動し、床下から蟻道を作り建物に侵入して木材等を食害します。とても注意深く、土の中や木材の中で、一年中活動をしています。

見えない床下の被害
気がつかぬ間に



見てもらって安心
床下無料調査実施中

無料で床下点検・点検結果の報告を行い、お客様にあった防除をお勧めします。その後、お客様から申し込みがあった場合に、有償にてJA取扱業者が防除を行います。



こうなる前に
シロアリ防除はJAへ

お申込み・お問い合わせはお近くのJA（農協）へ

『令和3年度(2021年度)定期異動による転退任式』 ～八農を支えて頂き感謝しています～

3月28日(月)、転退任式が行われ、9名の職員が本校を去ることになりました。式では、転退任者がそれぞれ生徒に向けて激励のメッセージを送り、中には恩師との日々を思い出し涙する生徒もいました。最後に、生徒代表によるお別れの言葉と花束贈呈が行われ、転退任者との別れを惜しんでいました。



卒業生との写真

八農たより
本校

『令和4年度(2022年度) 新任式・1学期始業式』 ～新たな令和4年度のスタート～

4月8日(金)、新しく着任した職員12名を迎え、新任式と1学期始業式が行われました。新任式では、冒頭に学校長による紹介があり、新任者を代表し川邊康貴教頭が挨拶を行いました。その後、全校生徒を代表して生徒会長の平野斗希さんが「私たちと共に八代農業高校を盛り上げていきましょう!」と歓迎の言葉を送りました。

また、始業式では、生徒へプリントを配布し、学校長がその内容(熊本の心、八農校訓、八農スローガン)を分かりやすく解説しました。そして、「初日を大事にして、前向きな気持ちを持って学校生活をスタートさせていきましょう。」と激励の言葉を送りました。



歓迎の言葉



校長訓話

【入学式～泉分校へようこそ～】

令和4年4月11日、熊本県立八代農業高等学校泉分校入学式が挙行されました。あいにくの天候ではありましたが、担任が新生入生を1人ずつ呼名し、橋口校長先生から入学許可が出されると、グリーンライフ科25期生8名の新たな泉分校生が誕生しました。橋口校長先生の心あたたまる式辞の後、新生入生を代表して泉中学校出身、森田馴さんが立派な宣誓を行いました。



八農たより
分校



八農泉分校
イメージキャラクター
『どんぐりん』

『森で学ぶ、森に学ぶ。』のキャッチフレーズのもと『なりたい自分』を見つけられるよう頑張っていきましょう!!

【第38回全国都市緑化くまもとフェア 庭園作製～】

第38回全国都市緑化くまもとフェアの企画の一環で熊本市動植物園内に庭園を作製しました。泉分校で取り組んでいる自然体験学習の様子を枯山水をモチーフに表現しました。また、演習林に自生しているコケや山野草を使い、リアルな泉町の自然を表現することを目指しました。

令和4年5月の22日(日)まで展示されていますので、時間のある方はご来園お待ちしております!!



射手座

11/23～12/21

♥全体運♥ 状況が変化しやすくなっています。うそをつくつもりはなくても結果としてできないこともあるので注意。慎重に
♥健康運♥ 食事は抜かないように。生活リズムが大事

♥幸運を呼ぶ食べ物♥ メロン

今月の主な行事予定

令和4年5月

11日(水) 令和4年度役員大会

30日(月) 行政書士による無料相談会
中央営農センター2階 小会議室

令和4年6月

1日(水) 年金相談会
中央支所

24日(金) 第27回通常総代会
八代鏡文化センター

27日(月) 行政書士による無料相談会
中央営農センター2階 小会議室

第12回 理事会

日時 令和4年3月28日(月) 実施 本所 大会議室

議題

※以下の通り審議され、全て可決承認されました。

「承認決議事項」

- 第1号議案 令和4年度事業計画
- 第2号議案 令和4年度内部監査の年度監査計画
- 第3号議案 固定資産減損会計のグルーピング(案)
- 第4号議案 「当組合における取引リスク評価書」
- 第5号議案 規程の改正
- 第6号議案 令和4年度クロスチェック実施計画
- 第7号議案 組合員資格喪失者の出資に係る特例処理
- 第8号議案 機構改革
- 第9号議案 内部統制システム基本方針の見直しの要否
- 第10号議案 「JAグループ熊本
ウクライナ緊急支援募金運動」の実施
- 第11号議案 令和4年度住宅ローン金利施策(案)
- 第12号議案 令和4年度JA農機
ハウスローンキャンペーン実施要領(案)

「報告事項」

1. 専門委員会報告
2. 令和4年度監事監査計画
3. 令和3年度の内部統制システムの運用状況
4. 内部統制上の不備・改善状況
5. ゴールデンウィークの業務
6. 令和4年度農業用廃プラ回収日程(案)
7. 購買センター土曜日午後営業
8. 自主検査の結果報告
9. 組合員加入・脱退状況
10. 行事予定

お知らせ 年金相談会

令和4年6月1日(水)

中央支所 八代市永碓町 847-1
33-5147

午前10時～午後3時

※毎月1日に中央支所で開催します

新型コロナウイルス感染予防のため
事前の御予約を承っております
最寄の支所へお申し込みください

初めて手続きなさる方、現在受給中の年金に
疑問をお持ちの方、お気軽にご来場下さい。
どんなことでもお気軽にご相談ください。

(単位:千円)

貯金	¥103,967,383
貸出金	¥27,226,875
購買品供給高	¥10,132,618
販売品販売高(受託)	¥22,222,555
販売品販売高(買取)	¥104,055
販売品販売高(合計)	¥22,326,610

(単位:ポイント)

生命・建物共済新契約	4,425,863
年金共済新契約	149,939
自動車共済契約(新規・GUP)	1,452,082
短期共済契約	5,705,273
共済実績合計	11,733,158
自己資本比率(令和2年度)	14.15%

※JA系統目標と国際統一基準(BIS規制)は8%以上

令和4年2月末実績

行政書士による無料相談会

令和4年5月23日(月)

中央総合営農センター2階 小会議室
八代市古閑浜町 3602-2

※毎月第4月曜日に中央総合営農センターで開催します
午後1時半～午後4時

相談内容 遺産相続・遺言書作成・農地手続
行政書士 緒方 健一 (090-7922-1828)

お問合せ、詳細については、
各支所購買窓口へお尋ね下さい

毎週月曜日に肥料袋を回収
JAで購入された使用済みの肥料袋を各購買センターおよび事業所に設置した回収場所へ、毎週月曜日に、無料回収しています。
尚、予め簡単な洗浄をされてから、お持ち込みいただきますようお願い致します。



お知らせ
5月19日(木)・20日(金)は
生産資材の現金特売日
肥料・農薬の現金特売を行います



♥全体運♥ 大きな成果が期待できる好調運です。かなり忙しくなりそうですから効率良く動くよう心掛けて。音楽鑑賞にツキ
♥健康運♥ グループで集まってする運動がお勧め
♥幸運を呼ぶ食べ物♥ フキ



「緑のシンフォニー」好評放送中!

毎月第1・3木曜日 午後6時25分より、「緑のシンフォニー」好評放送中!
翌金曜日 午前9時より再放送中!



令和3年度 第24回 「スナップエンドウ」

3月17日(木)・18日(金) 放送

エフエムやつしろ やまちゃん
スナップエンドウ部会 上野仁嗣さん
営農部 野菜・果樹・特産課 橋本職員

手軽に美味しいですよ♪

(出演者のお名前は写真左より表記)



令和4年度 第1回 「新入職員」

4月7日(木)・8日(金)
4月14日(木)・15日(金) 放送

山住 昭二 組合長
新入職員の方皆さん

よろしくお願いします!

月1回「しよんなかな〜プレゼントコーナー」も実施中!

※ 聴取者プレゼントの申し込みは、エフエムやつしろで受け付けます
どの回になるのか、お楽しみに!

TEL 4 3-7 6 5 1 / FAX 4 3-7 6 5 6
e-mail : 765@kappafm.com



パズル? 頭の体操 Q.

二重マスの文字をA~Eの順に並べて
できる言葉は何でしょうか?

出題: ニコリ

ヨコのカギ

- 5月4日は——。国民の祝日です
- 3拍子の曲に合わせて踊ります
- 野球のグラウンドに四つあります
- 調理中の料理から一口分を取って……
- 食事制限などで体重を減らすこと
- ちらしやにぎりがあります
- 柱・傷・5月5日・ちまきから連想される童謡
- 届いた手紙の——を切った
- バスやタクシーから降りること
- 屋外で写生するとき機代わりにする道具
- マニキュアを塗るところ

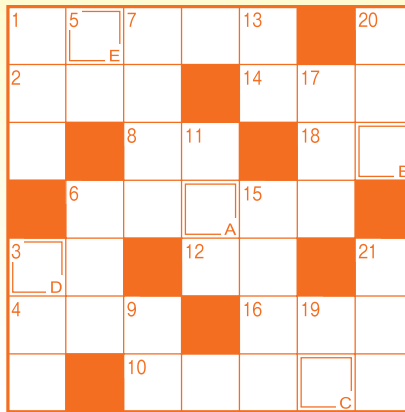

タテのカギ

- ハナショウブとカキツバタは——をつけるのが難しい
- 擬餌鉤(ぎじばり)の一種です
- 米国の通貨単位
- の前の小事
- の余地もないほど混み合った会場
- 商品を並べて売る場所
- 料理長をフランス語でいうと
- あごや鼻の下に生えます
- 高校の最寄り駅までの——定期券を買った
- ジェラシー、焼きもちともいいます
- プリンセス・ミチコという品種がある花
- カキツバタに似た花が咲きます
- 燃料ガスや酸素などを詰めます

3月号の答え

A. **ネンドマツ**



- ※ ペンネーム使用のご希望があれば、お書き添え下さい。
- ※ 原則、ご応募・ご投稿にさいして取得した個人情報・ご意見・ご投稿は、プレゼントの発送や広報誌の編集以外には使用いたしません。
- ※ ペンネームのみでのご応募など、必要事項の記載がない場合は、残念ながら無効となりますのでご注意ください。

3月号の当選者

ミッチャンバアチャン さん
ノンママ さん
くじら さん

以上、おめでとうございます

5月号のパズル? 頭の体操

☆ 今回のプレゼントは

「トマトケチャップ」を5名様に!

なお、商品の受け渡しは、
緑のシンフォニー北部店で行います。

☆ 締切日 **令和4年6月3日(金)**到着分まで

☆ はがき以外のご応募は下記へ

FAX : 0965-35-4813

e-mail : info@ja-yatsushiro.or.jp

QRコード対応の携帯
電話は、こちらを読み
取り、メールでご応募
が出来ます。



●最近、お名前が明記してなかったり、ご連絡の住所・お電話番号を書きもらしているお便りを良く見かけます。ポストに投函する前、メールの送信ボタンをクリックする前に、もう一度ご確認をお願い致します。



お便り



●雨が少なくいつまでも寒かったので、荀がなかなか出てきてくれません。

「サラ玉ちゃん」さん

●庭の草取りをシルバーセンターに頼んで、きれいになりました。

「岡ちゃん」さん

●新しいスマホを買いました。まだ使い慣れません。

「ちいちゃん」さん

●大豆製品に関心があり、料理に取り入れています。

「マリーイエロー」さん

——他にも

「古城町の花咲かジーちゃん」さん、
「ミッキーのばあちゃん」さん、
「ポネット」さん、「イワちゃん」さん、
など、たくさんの葉書やメールをいただきました。

ありがとうございます。これからもパズルの回答やメッセージお待ちしております。



水瓶座
1/20~2/18

- ♥全体運♥ やるべきことが山積みに。無理なことは引き受けず、お断りするのも大事。優先順位を見極めて。下旬からは上昇運
- ♥健康運♥ 腹八分目を心掛けバランス良く食べて
- ♥幸運を呼ぶ食べ物♥ シャコ



令和4年5月号

今月の表紙



昭和地区で「露地野菜・米」を栽培されている 谷川さん

武	さん	48歳	御本人
美和子	さん	49歳	奥様
雅博	さん	78歳	お父様
百合子	さん	72歳	お母様
ゆうくん		11歳	愛犬

農作物

ブロッコリー	250 a
キャベツ	90 a
カリフラワー	60 a
米	230 a

栽培のこだわりは？

転作してまだまだ日が浅く経験が少ないので、基本的に忠実をモットーに、不安なことはJAの指導員に相談しています。

農業のやりがいは？

天候に左右されながらも試行錯誤し、収穫時に予想以上の作物が出来た時。

どのような生産者を目指していますか？

まずは作物を安定して出荷することです。そして、次世代の子ども達が「農業もいいんじゃない？」と思ってくれるような、楽しく農作業をする姿を見られる生産者を目指しています。



今月のうまかもん

提供：JA熊本経済連



チキンマリネの手巻き寿司

材料(太巻2本分)

佐賀県産骨太有明鶏… 100g
 スモークチキンマリネ
 玉ねぎ(うす切り) …… 1/2個
 赤パプリカ(細切り) … 1/2個
 黄パプリカ(細切り) … 1/2個
 レタス(手でちぎる) …… 2枚
 酢飯★…………… 300g程度
 のり(全形) …………… 2枚
 塩…………… 小さじ1/2

作り方

- ① スモークチキンマリネは解凍し、玉ねぎは水にさらしておく。
- ② まな板に巻きすを敷き、上へのり、酢飯を奥側3cm残して敷く。
- ③ ②の上にレタス、①、パプリカをのせて分量の半分の塩をパラパラと振り、手前から巻いていく。
- ④ お好みの大きさにカットする。



★**五倍酢**でおいしい酢飯の作り方★ ※米1升分
 〈合わせ酢〉 〈作り方〉
 砂糖…………… 1～1.5カップ 合わせ酢の調味料をすべて混ぜ合わせ、どろどろの状態になったら炊きたてのご飯によく混ぜ合わせる。
 五倍酢 …… 大さじ4～5
 あっさり漬の素または塩 … 大さじ1



“旬!”の農産物

愛ポテトきたしんち

旬：5月上旬～6月下旬

「愛ポテトきたしんち」は、鏡町北新地で生産されるメークイン種の馬鈴薯のブランド名で、県下では、トップの出荷量を誇ります。

メークインは、ホクホク感があり、煮くずれしにくく、カレーや肉じゃがに最適です。ぜひ、ご賞味下さい！！

・ご購入は
 JAやつしろ 直売所「ドレミ館」
 営業時間 08:30～17:00
 定休日 日曜日
 TEL 0965-32-5154
 〒866-0891
 熊本県 八代市 古閑浜町 3448-53

※ 地方発送も出来ます



お問い合わせ先

JA北新地馬鈴薯野菜集荷所
 TEL 30-4257
 〒869-4225 八代市鏡町北新地 705-1



魚座 2/19～3/20



全体運

友人とのおしゃべりが楽しい良好運。ただたまされやすい要素もあるので詐欺電話には気を付けて。疑うことも大事



健康運

頭痛や発熱に備えて薬の準備を。歯科検診へ



幸運を呼ぶ食べ物

サントウサイ



JAやつしろ夏の電化製品販売会 & 洋服キャンペーン

新型コロナウイルス感染予防の為、長期開催期間となっております。

店内では感染予防対策をとり販売会を実施します。

令和4年 **5月28日(土)**-**7月3日(日)** AM10:00~PM7:00

ベスト電器 熊本八代店(八代市旭中央通4-3)

はるやま八代店(八代市横手新町19-2) ※火曜日は定休日です



※ベスト電器店内

夏のオススメ商品

ベスト電器

エアコン 扇風機・除湿器・エアクリナー・LED照明器具・冷蔵庫・洗濯機・大型液晶TV・パソコン・スマートフォン など

はるやま

レディススーツ・リクルートスーツ・カジュアル各種・フォーマルスーツ・小物 など

その他多数用意しています



※はるやま店内

お問い合わせ **JAやつしろ 購買部** TEL **35-6236**

購買センター土曜日営業について (お知らせ)

日頃よりJA事業にご理解とご協力を賜り厚く御礼申し上げます。

つきましては、購買センターの土曜日営業は午前8時30分~午後5時までとしておりましたが、国の働き方改革等により7月の土曜日営業より下記の内容に変更となります。

組合員の皆様にはご不便をおかけする部分もあるかと存じますがご理解と計画利用を宜しくお願いいたします。

【現行】

午前8時30分~午後5時

【令和4年7月より】

午前8時30分~正午

※5月・6月(水稲植付け時期)については農繁期対応で土曜日は午後5時まで営業いたします。

お知らせ [土壌分析診断の持続支援]

本年も、土壌分析診断の継続支援を実施いたします。
土壌診断で適正な肥培管理を行い、過剰施肥を防止して肥料コストを抑え、農作物などの安定生産と品質向上を図りましょう。

◆対象者

JAやつしろの組合員

◆支援内容

- 1.分析項目…JAやつしろの土壌分析機器で分析する一般項目
- 2.支援期間…2022年4月1日~2023年3月31日まで
- 3.支援内容…分析する一般項目に係わる土壌分析料金を免除する
但し支援期間を通じ、1農家当たり3検体を上限とする

◆土壌検体の持ち込み方

- 1.土壌検体は、茶碗2杯程度の「生土」をビニール袋に入れて提出して下さい。
- 2.土壌分析依頼表にご記入ください。各ビニール袋にはマジックで消えないように圃場名、氏名をお書き下さい。
- 3.持ち込みは、JAやつしろ各営農センターまたは本所営農部営農企画・支援課へ
※4点以上を希望される場合は、4点目から有料(1点2,030円消費税込み)となります。

◆お問い合わせ

JAやつしろ営農部営農企画・支援課(TEL35-4081)まで